

DETALLES PABELLONES

LOCALIZACIÓN



DESCRIPCIÓN

Los pabellones exóticos poseen una estructura metálica reticular de pared simple, la cual actúa como piel portante y envolvente de todo el pabellón, articulada a una estructura perimetral de vigas IPE, reposando sobre un reticulado de columnas tubular circular. Los sistemas hidráulicos y equipos de climatización se ubican en el núcleo central del pabellón, de manera que se puedan usar los recursos de sistemas pasivos, ventilación, recolección de aguas lluvias y optimización energética por medio del uso paneles fotovoltaicos empleados en las cubiertas del pabellón de flora endémica.

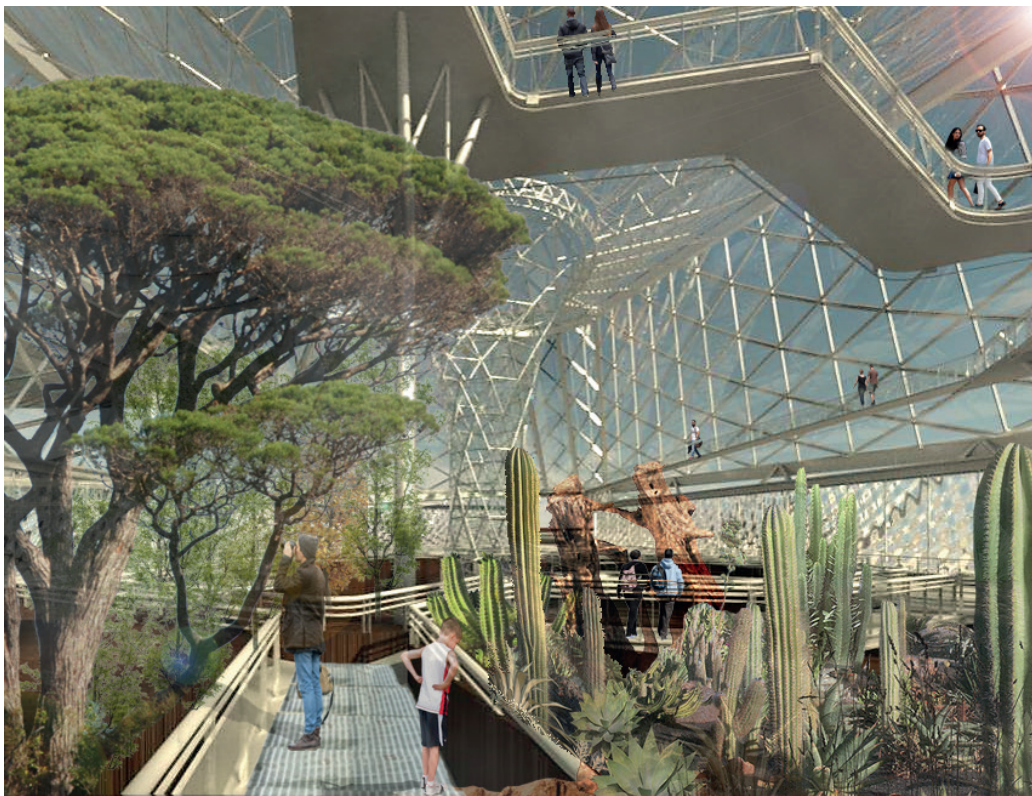

DESPIECE DE ESTRUCTURA

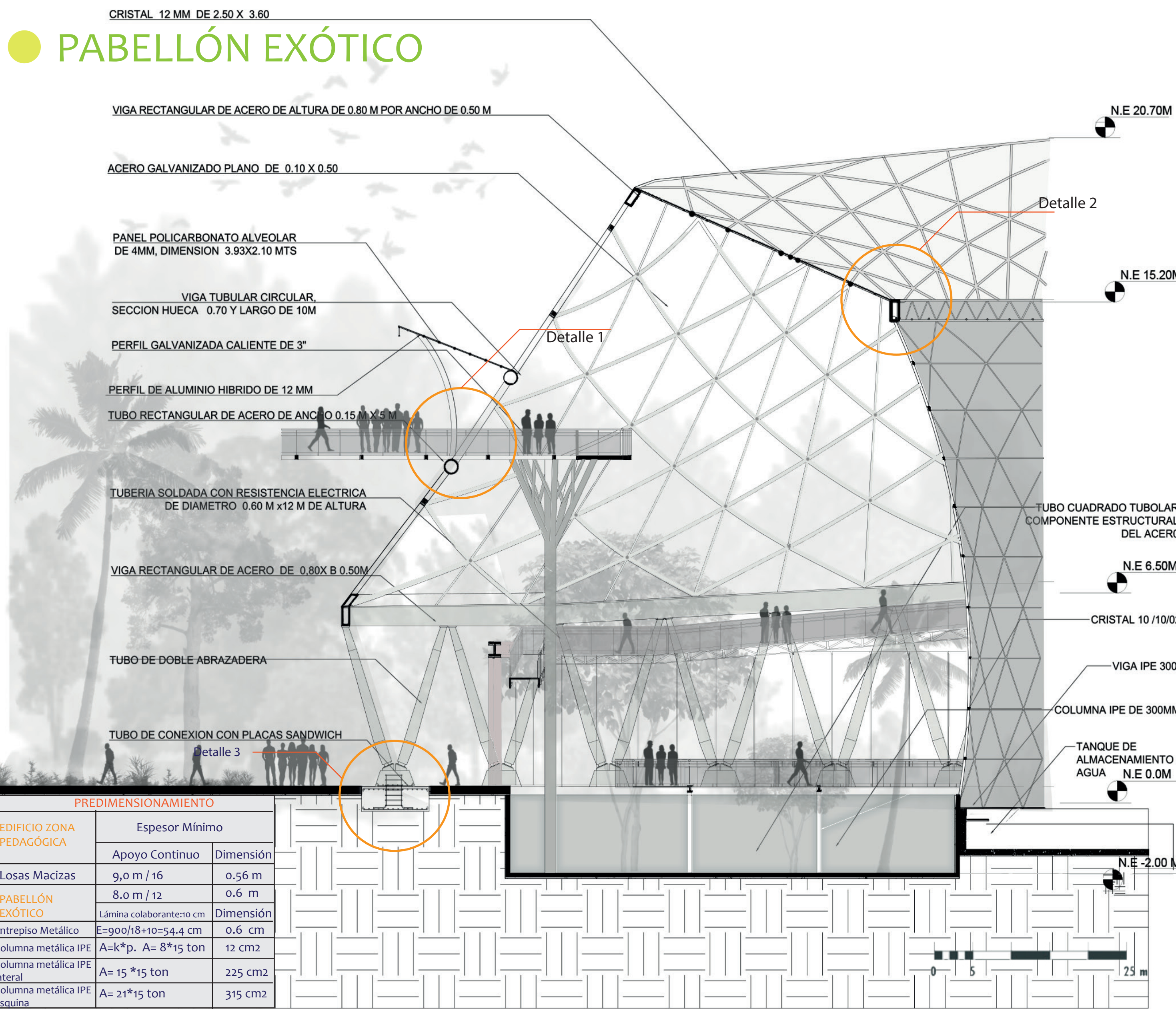
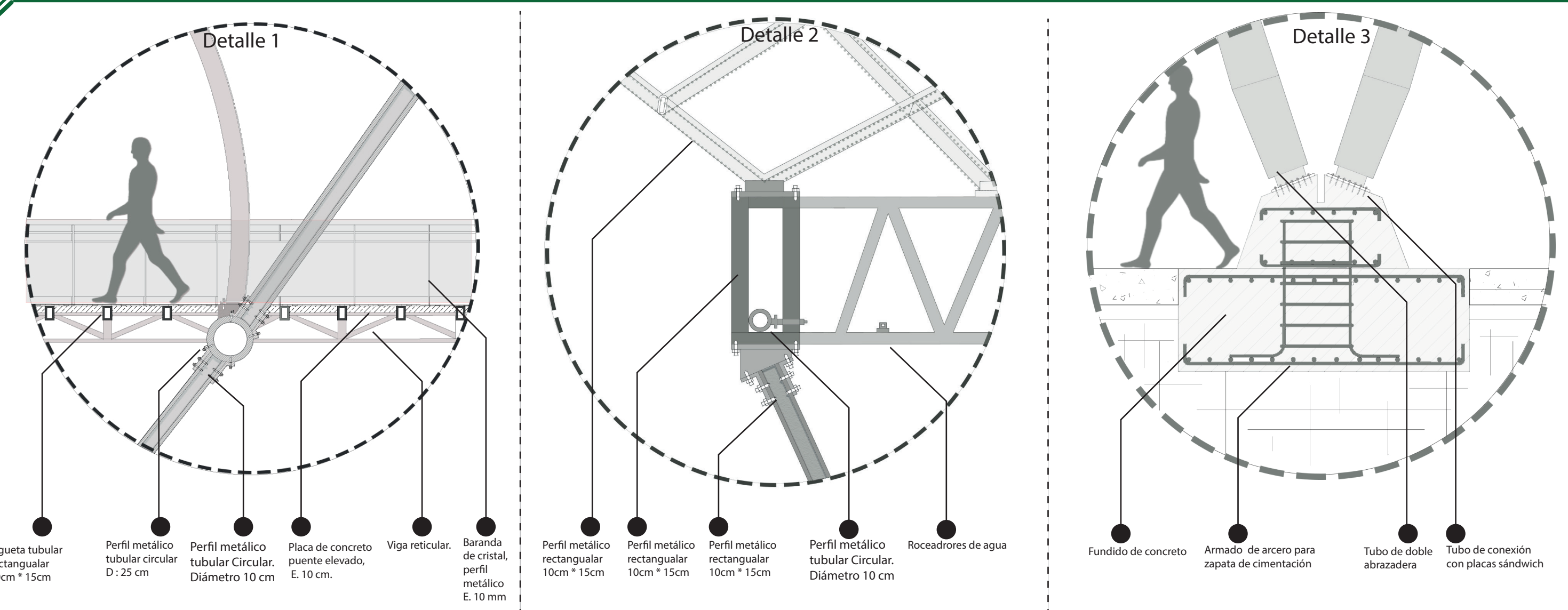
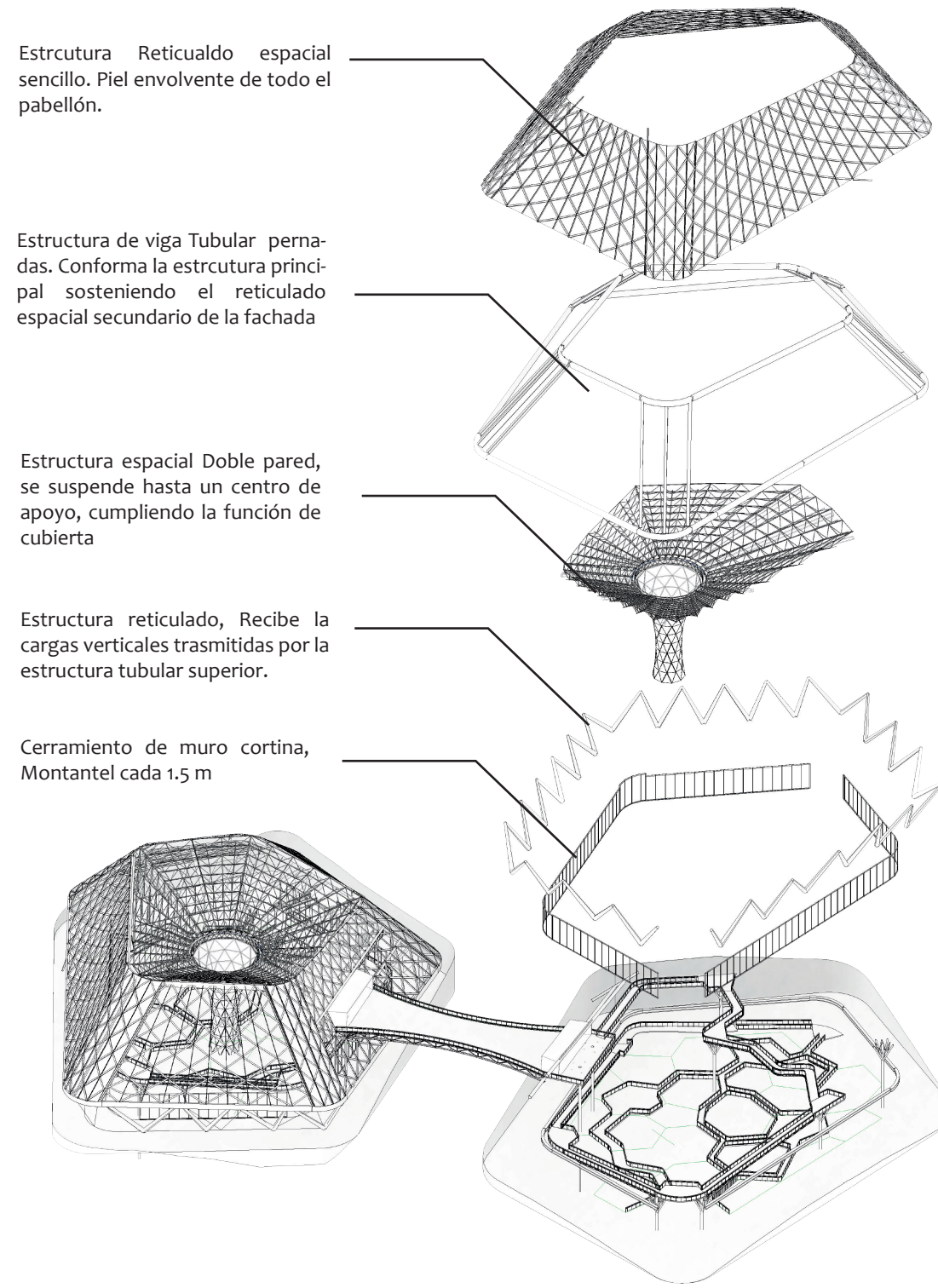

PABELLÓN MEMÓRIA

El pabellón memoria , se vincula al proyecto de jardín botánico, donde se toma la historia del municipio de guatapé, y partiendo de la pérdida de su flora edémica de gran parte de la extensión de su territorio debido al desarrollo hidroeléctrico que dio lugar en este municipio. El pabellón se introduce en el agua como parte simbólica de lo que desapareció, se decide dentro del pabellón en un recorrido que expresa lo que era guatapé, acompañado de una flora acuatica como nuevos ecosistemas ecológicos que se generan en este sitio. Así, otorgar ese valor cultural y representativo del territorio.

CORTE A - A'

