

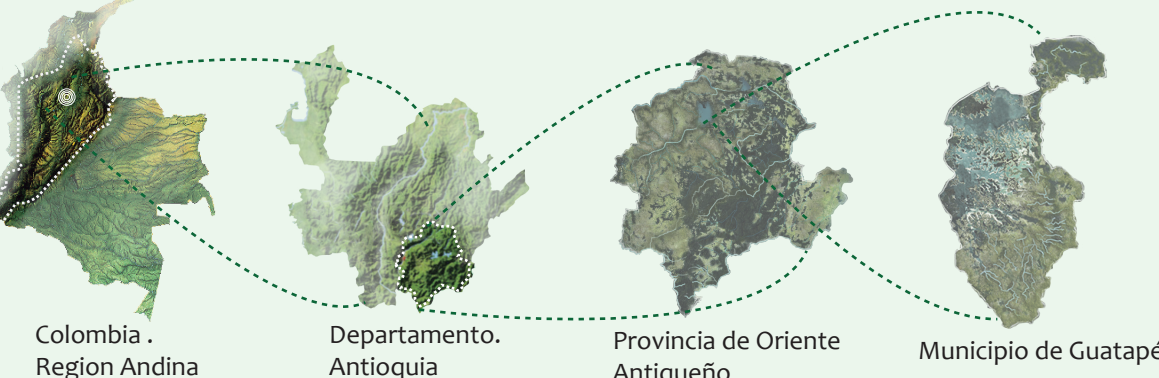

MEMORIA DEL PAISAJE

Una conexión con la memoria, la identidad y el paisaje natural

LOCALIZACIÓN GEOGRÁFICA



GUATAPÉ - ANTIOQUIA

Guatapé Pueblo de Zócalos. Pueblo reconocido por su identidad cultural, gran atractivo ecoturístico, el municipio más colorido a nivel internacional, y su icónica y patrimonial piedra Peñol de Guatapé.

El desarrollo hidroeléctrico sobre esta zona del departamento ha tenido un impacto social, económico, político y principalmente ambiental, donde los efectos negativos se evidencian directamente sobre la flora local que por el hecho del embalsamiento del agua, gran proporción de la flora y los procesos de los ecosistemas endémicos desaparecieron o se redujeron en gran medida. Ante esto, es determinante que de un proyecto que reúna fundamentalmente elementos como conservar, proteger, concientizar e investigar, permitiendo la recuperación de estas especies endémicas reducidas, y así mismo relevantes para la biodiversidad del departamento.



REGIÓN ANDINA

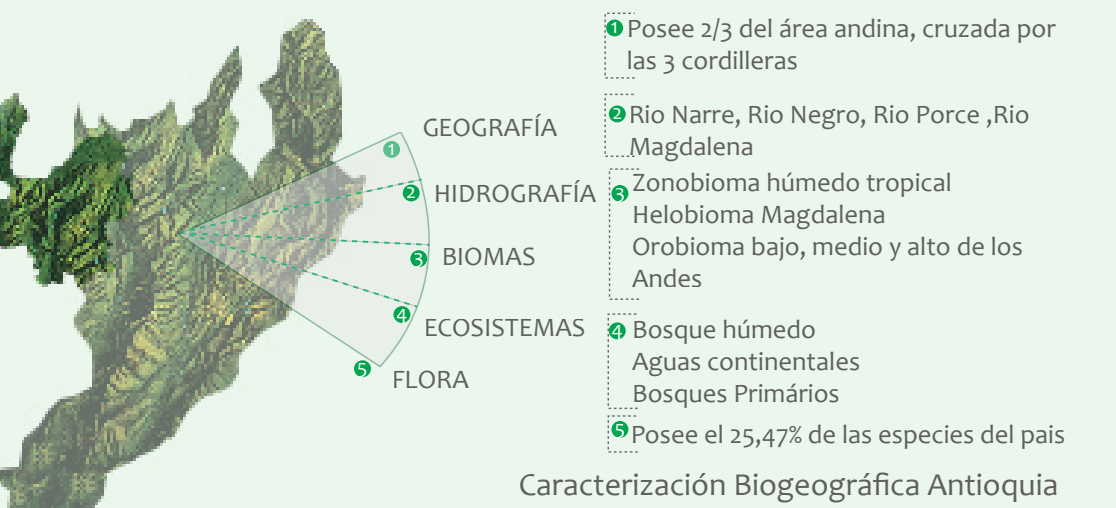

DEPARTAMENTO DE ANTIOQUIA

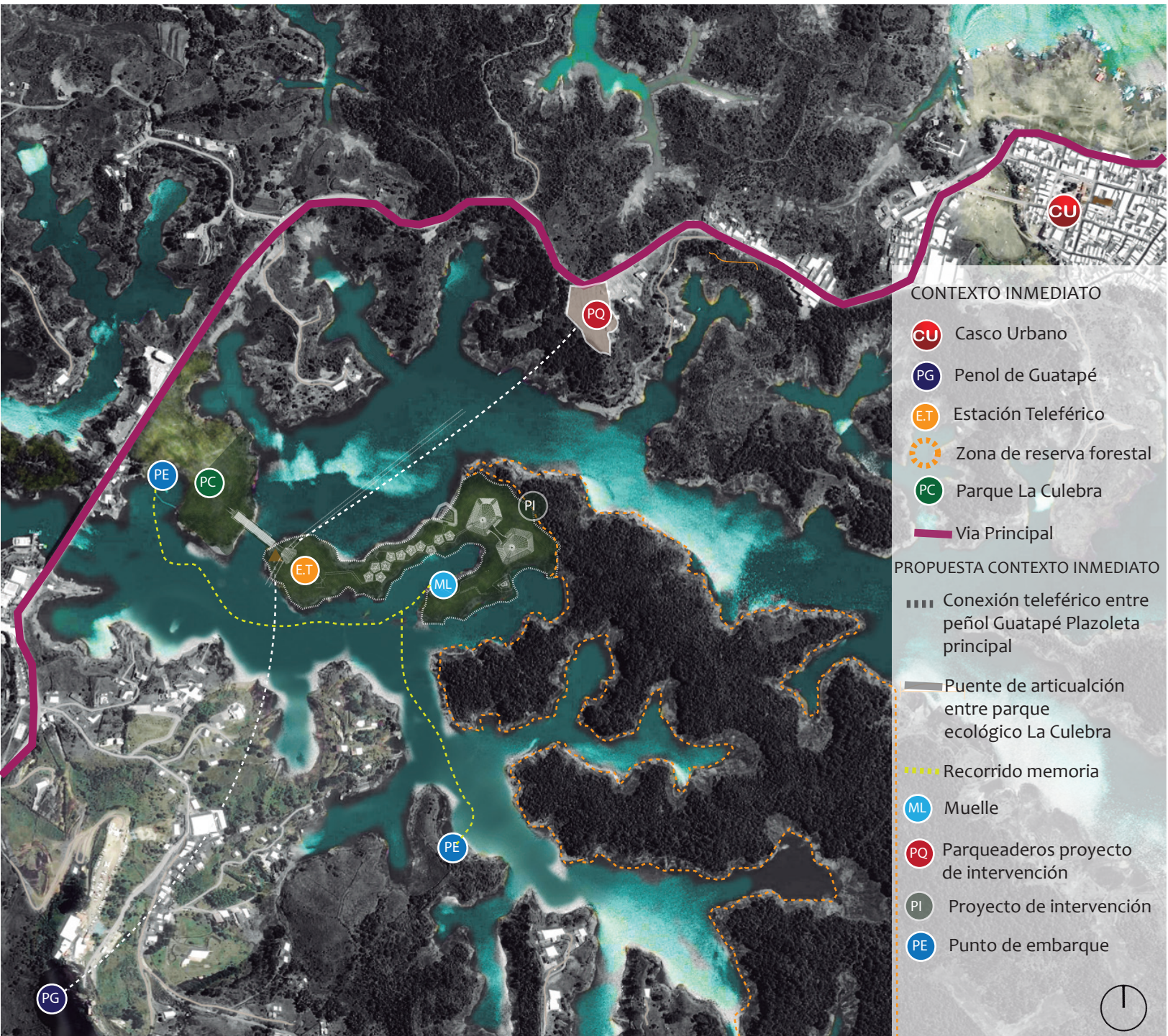
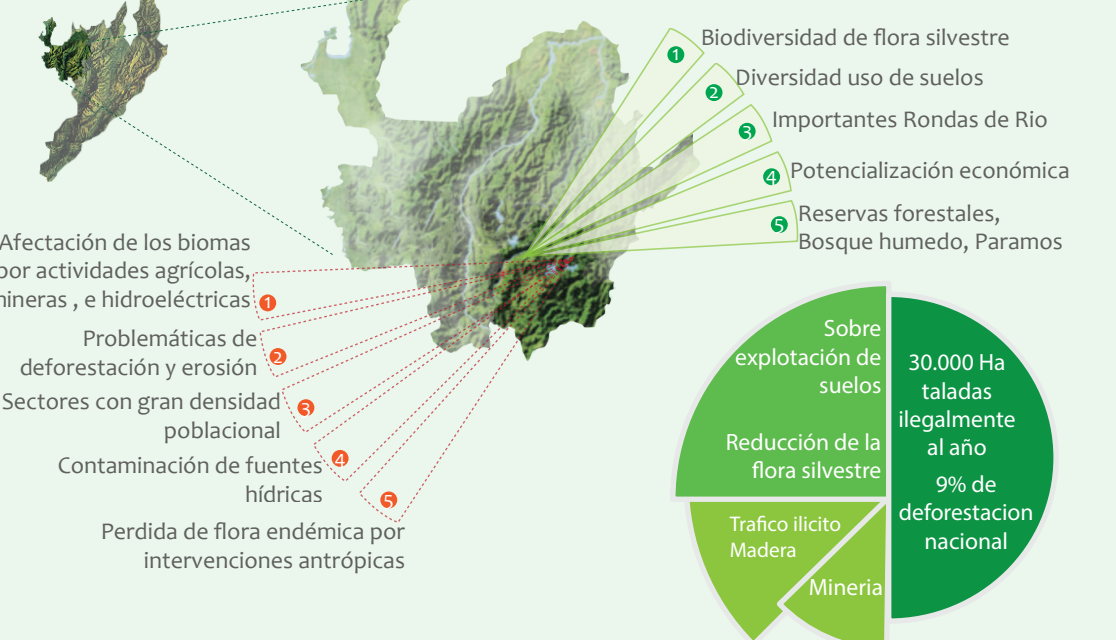

PERFIL AFECTACIÓN FLORA ENDÉMICA

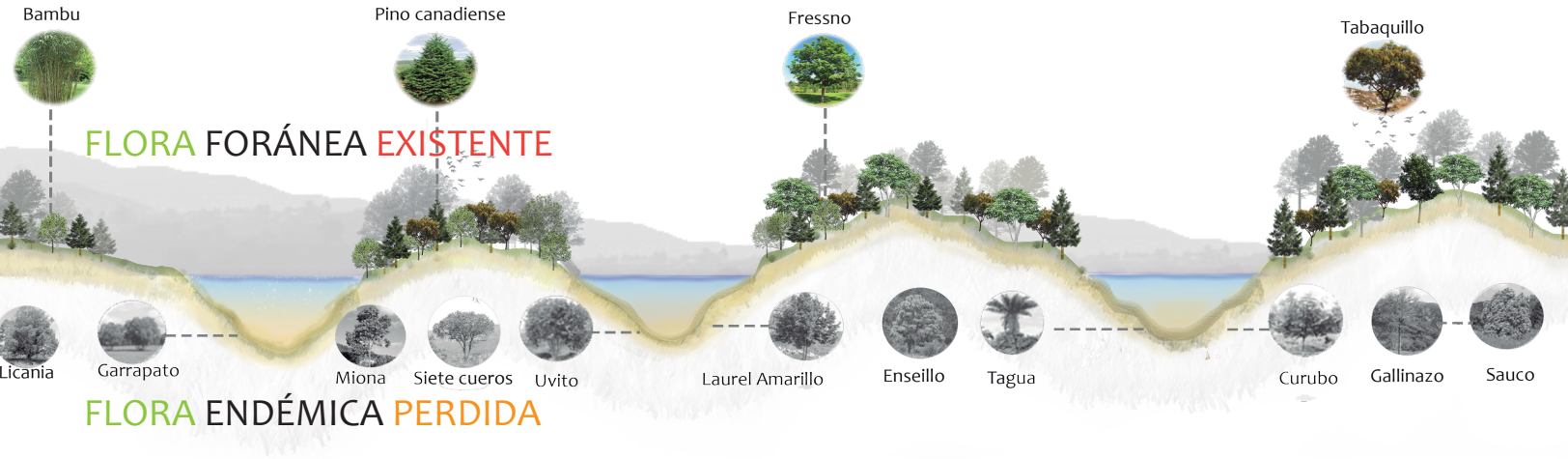

PROBLEMÁTICAS MUNICIPALES SOCIO - AMBIENTALES



SISTEMA HÍDRICO

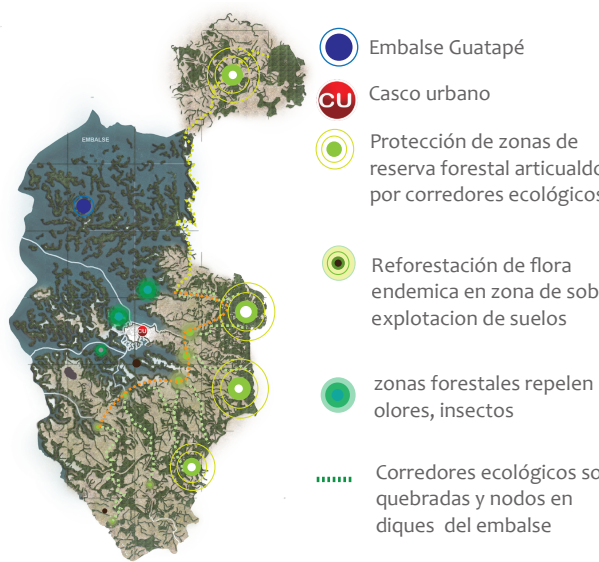

SISTEMA ECOLÓGICO

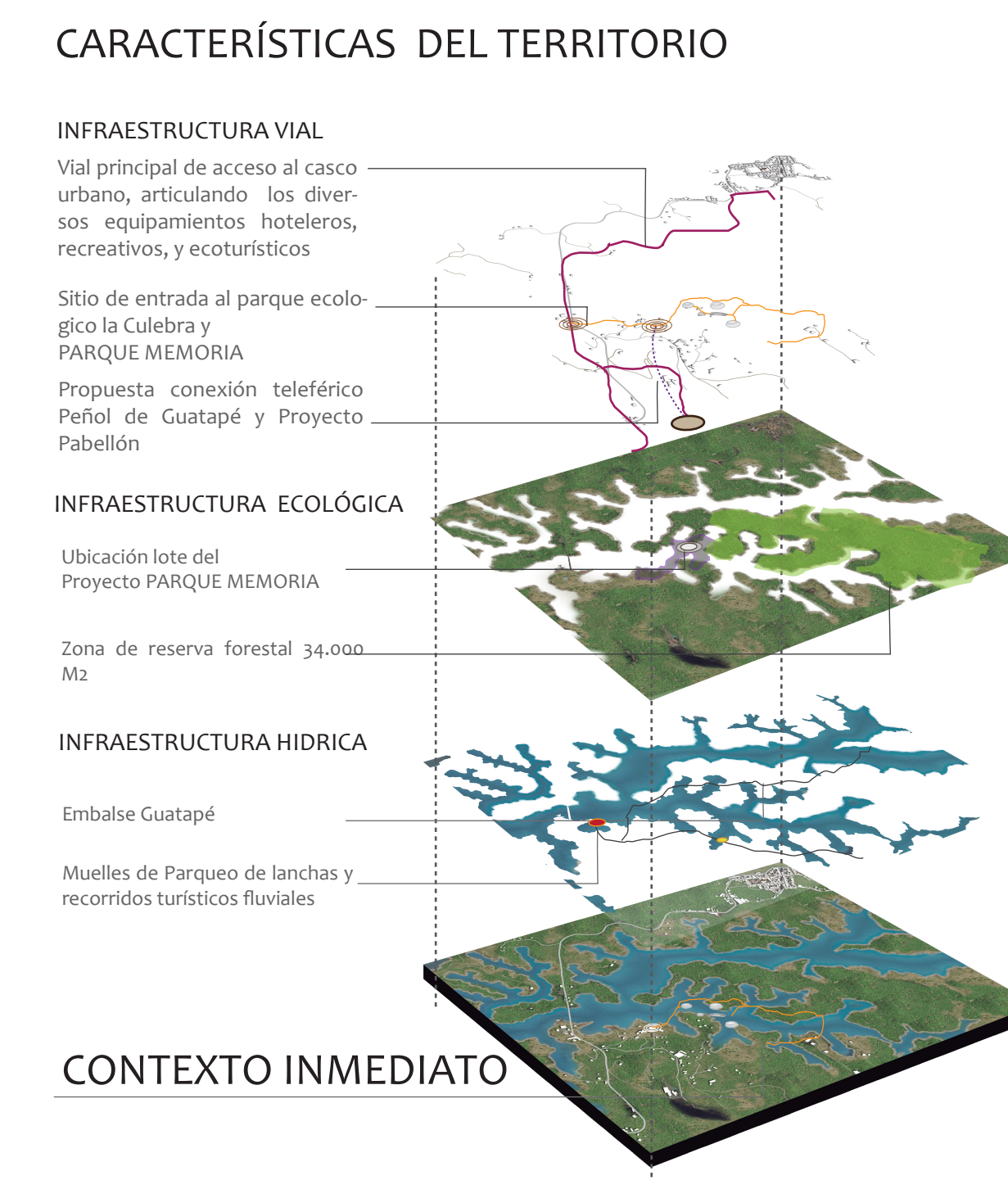

CONTEXTO INMEDIATO



PERFIL MUNICIPAL GUATAPÉ

