

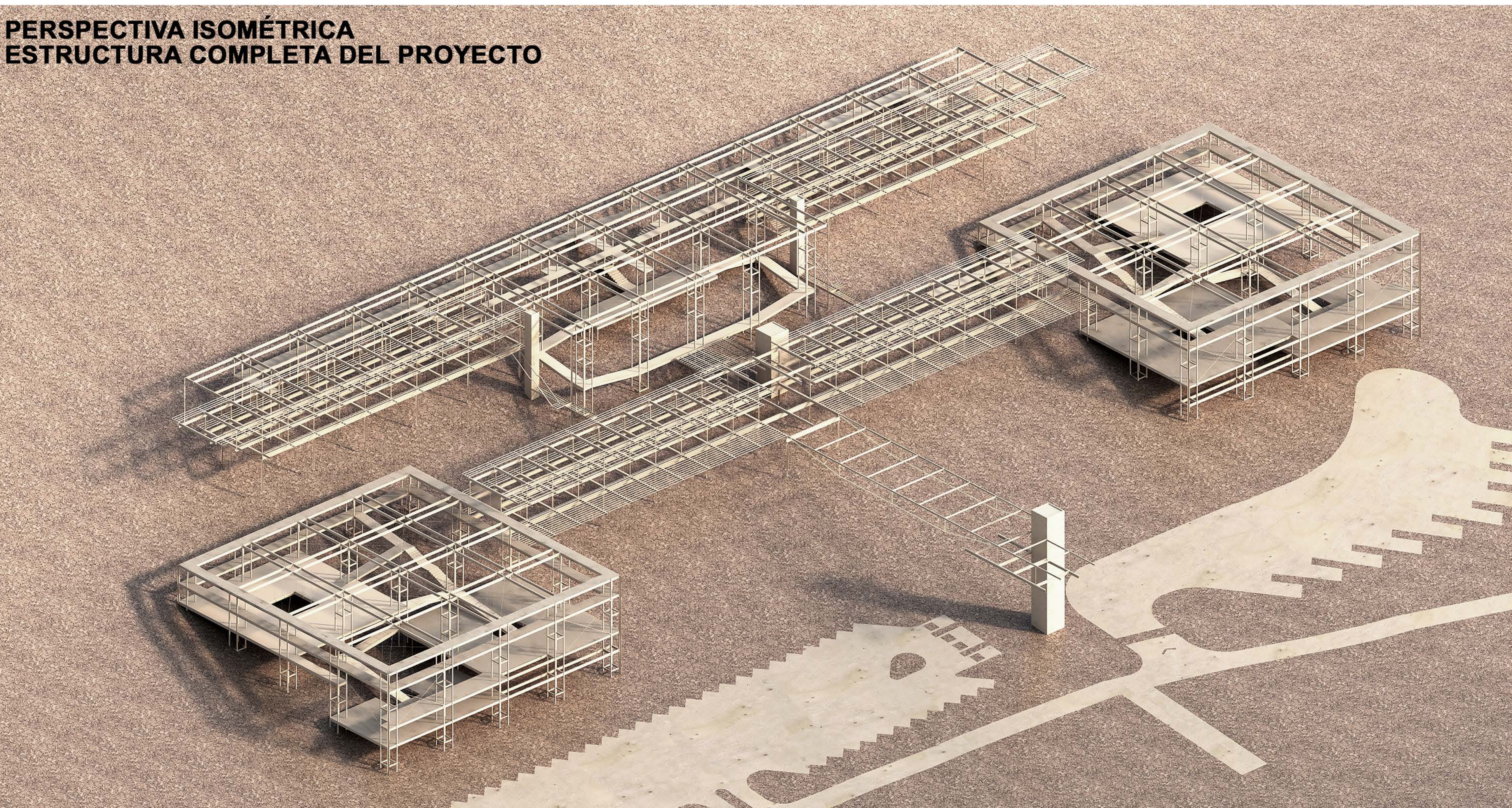

PERSPECTIVA ISOMÉTRICA  
ESTRUCTURA COMPLETA DEL PROYECTO



**ACERO GALVANIZADO**

Se propone utilizar acero galvanizado debido a la localización de la ciudad de Cananéia, en la región costera del estado de Sao Paulo. El sitio del proyecto está expuesto a la oxidación debido a la proximidad del océano. Luego, los tipos de acero especificados deberán pasar por proceso de galvanización. Tal procedimiento auxilia na protección de las componentes de acero contra la ocurrencia de corrosión, causada por la atmósfera marina.

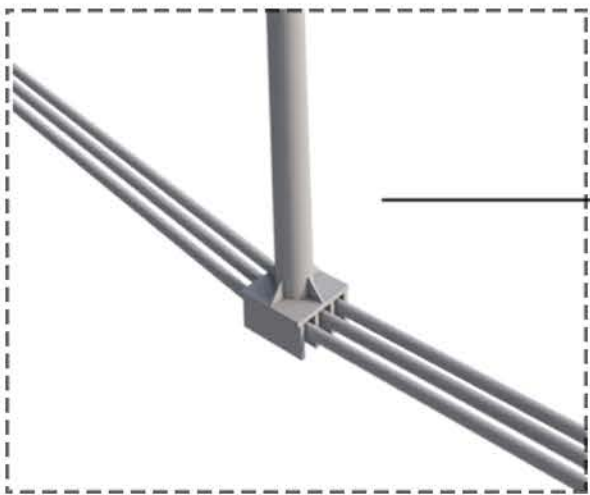

encuentro montantes verticales  
y  
cabos tensionados

encuentro apoyo con viga transversal  
+  
viga longitudinal  
+  
viga en celosía

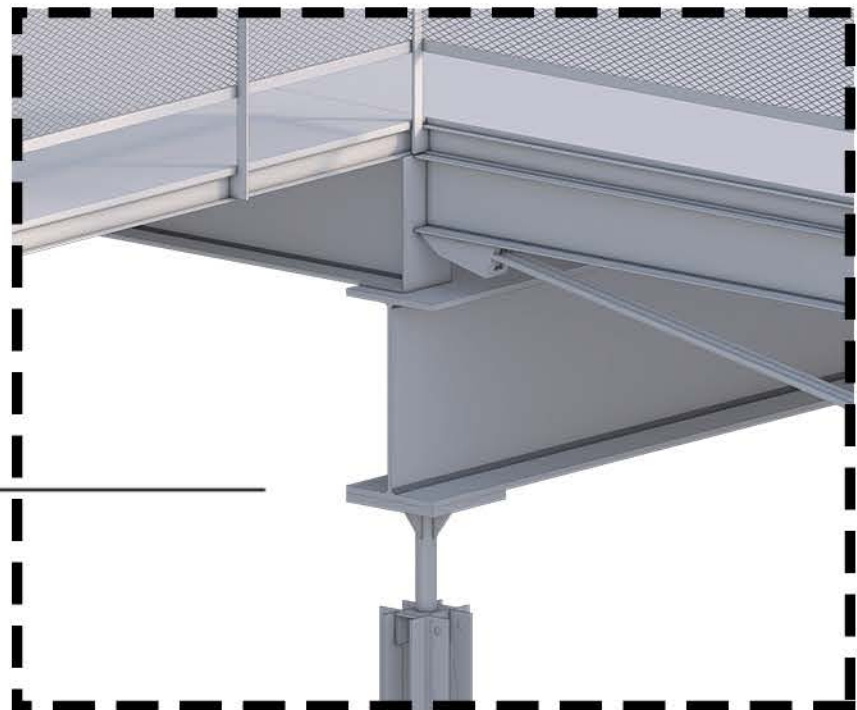

DETALLES ISOMÉTRICOS

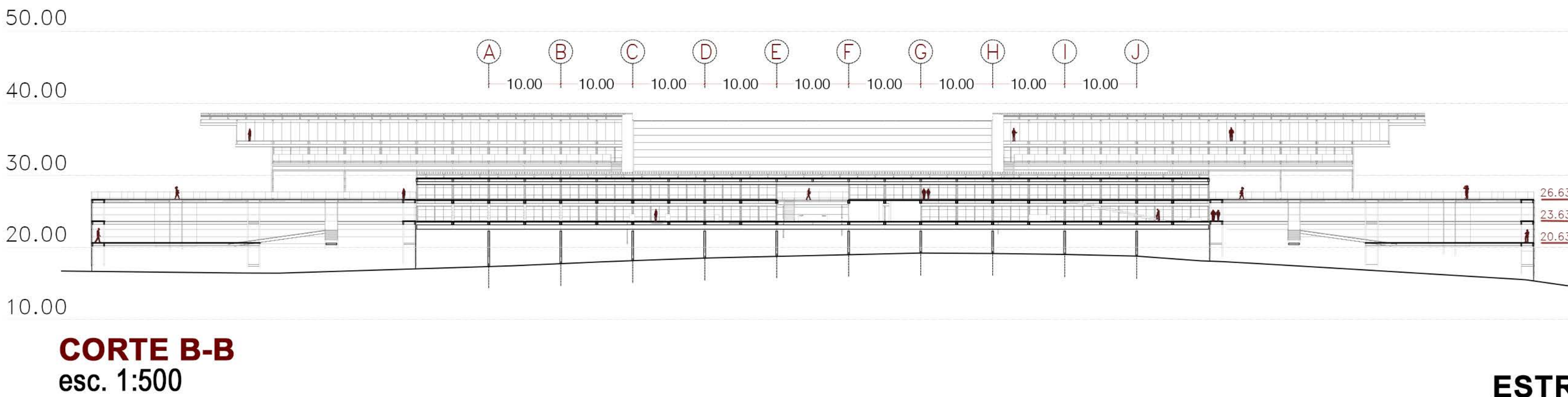
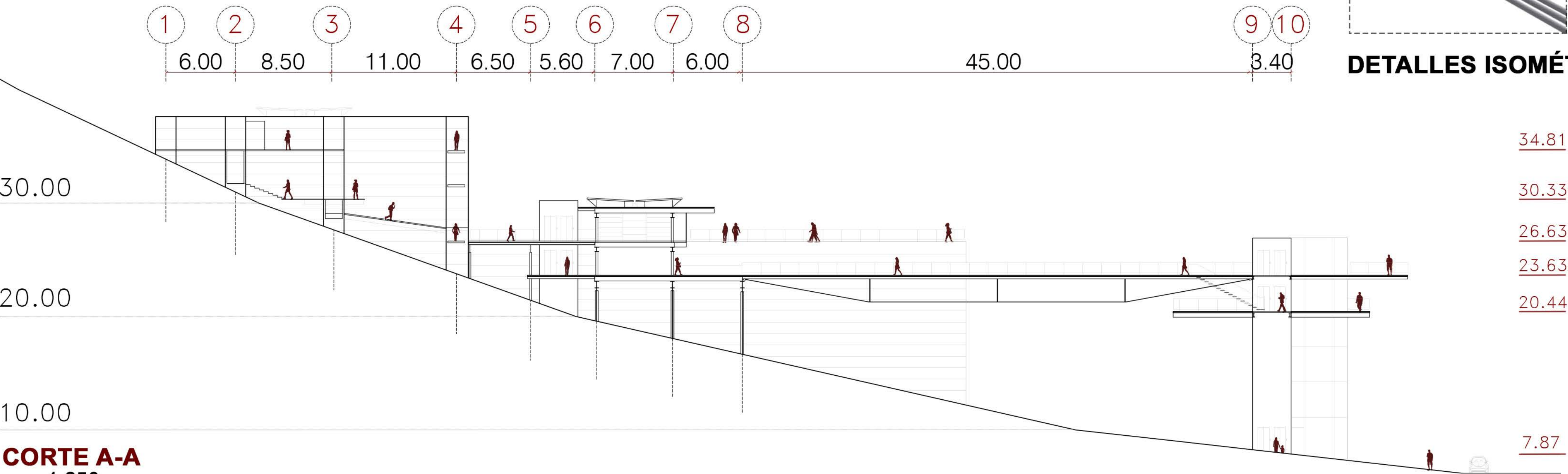

ESTRUCTURA