

ELEVÇÃO LATERAL - 2. esc 1:250

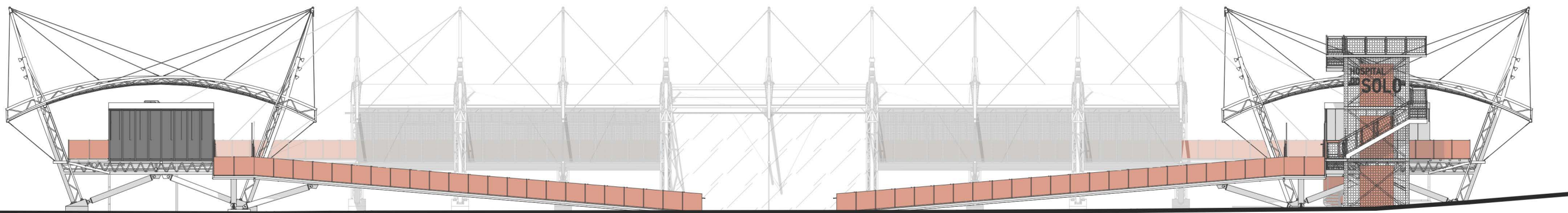

ELEVÇÃO FRONTAL - 1. esc 1:250

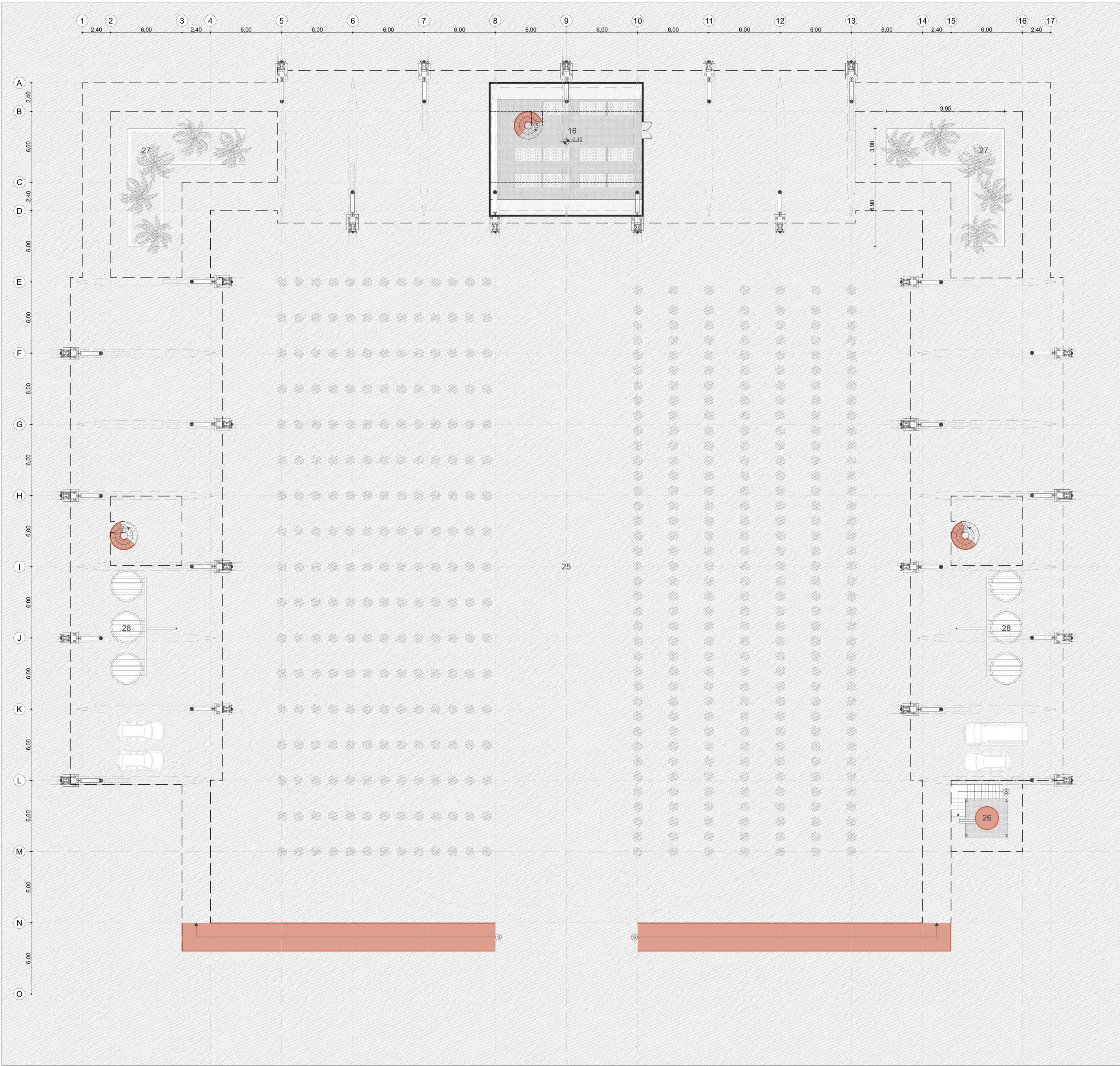

PLANTA TÉRREO - esc 1:250

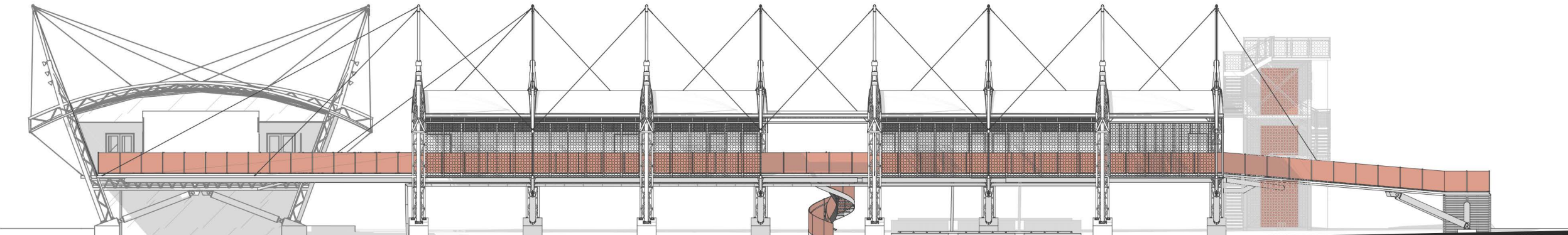

ELEVÇÃO LATERAL - 4. esc 1:250

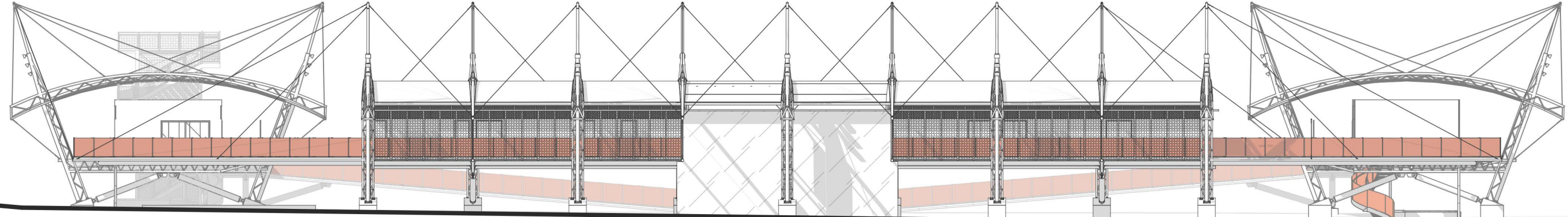

ELEVÇÃO TRASEIRA - 3. esc 1:250

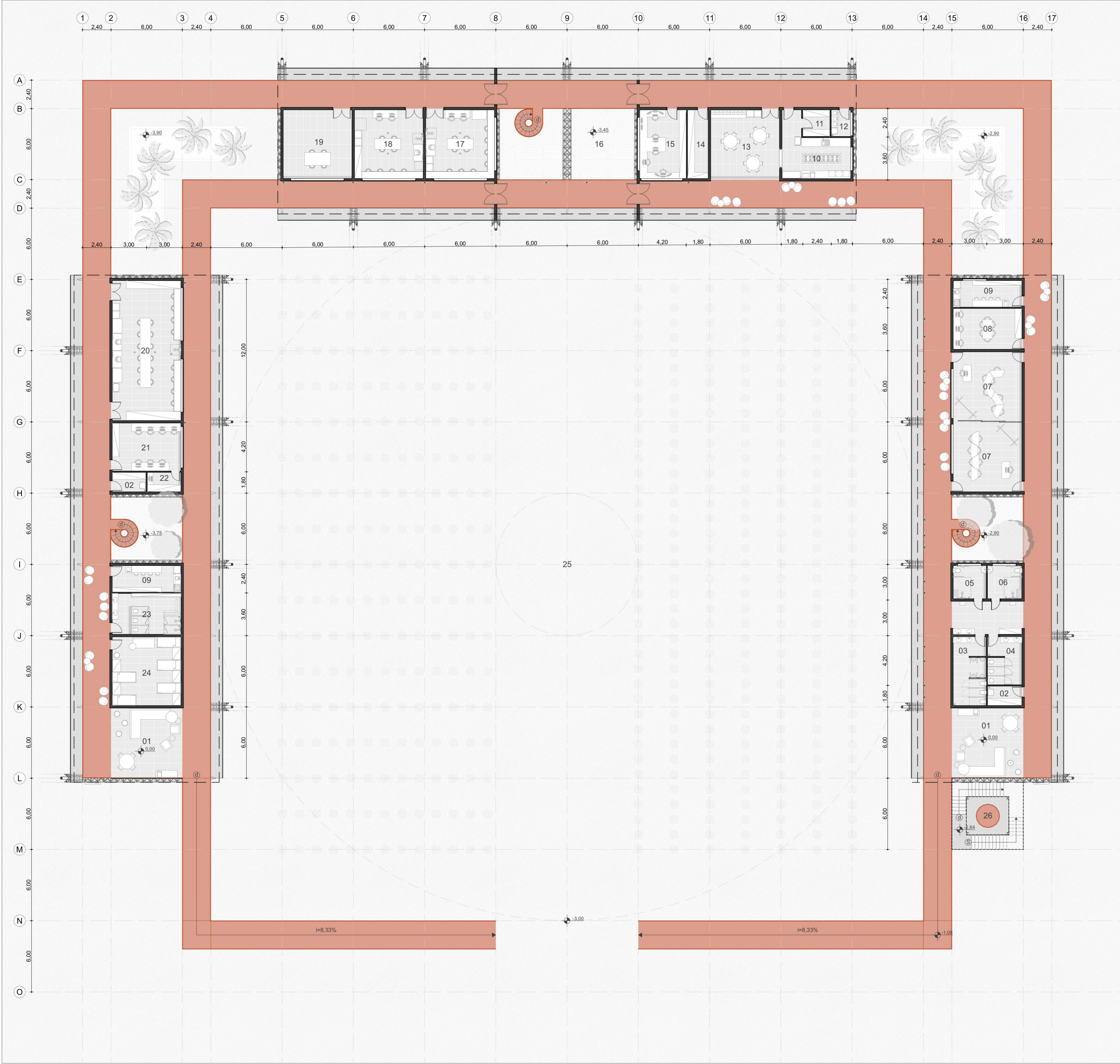

PLANTA PAVIMENTO SUPERIOR - esc 1:250

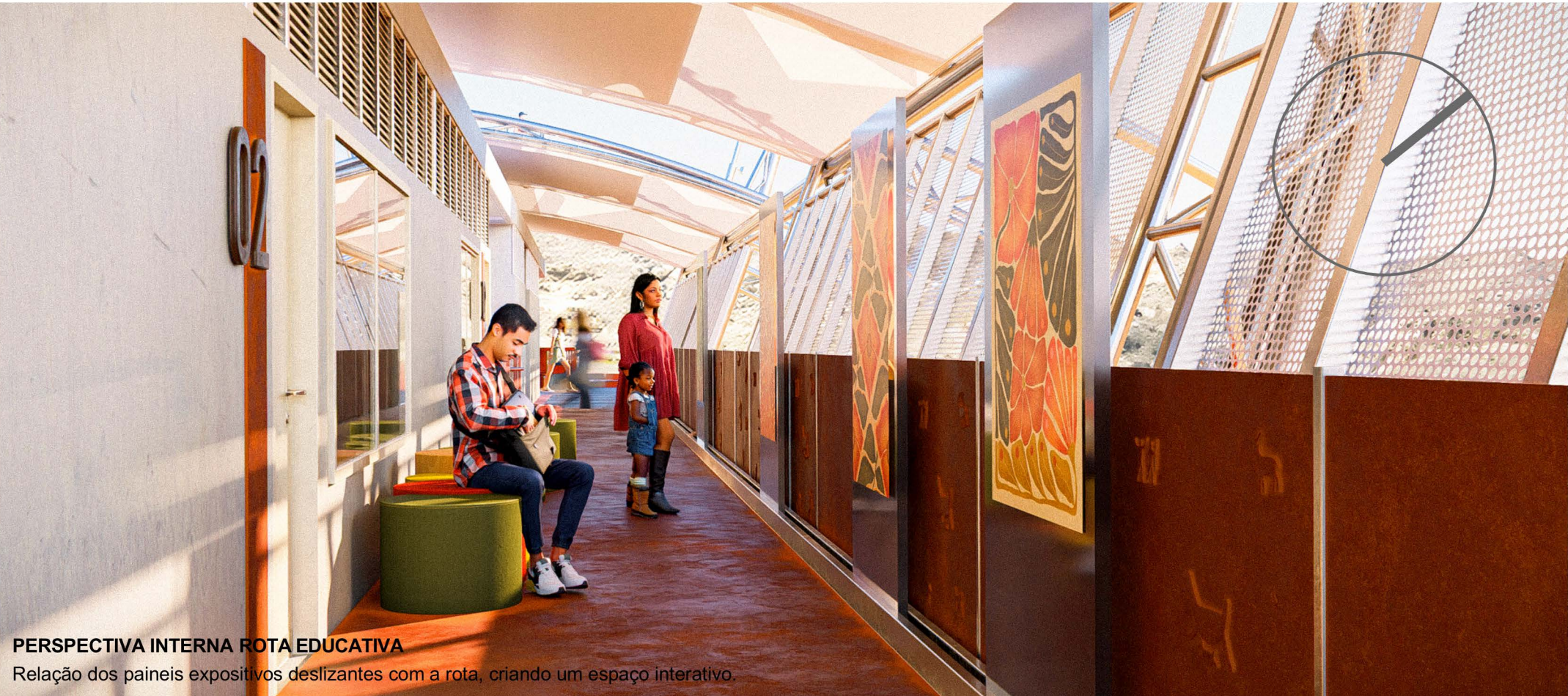

PERSPECTIVA INTERNA ROTA EDUCATIVA
Relação dos painéis expositivos deslizando com a rota, criando um espaço interativo.



PERSPECTIVA INTERNA CASA DE VEGETAÇÃO
Rotas com visibilidade do espaço, além da iluminação difusa por painéis de polícarbonato alveolar

LEGENDA:

| | | | |
|------------------------------|---------------------------------------|--|---|
| 01 - Recepção | 09 - Copa | 17 - Laboratório de Microbiologia e Análise Biológica | 22 - Sala de servidor |
| 02 - D.M.L. | 10 - Cozinha | 18 - Laboratório Vegetal: Germinação e Fisiologia Ambiental | 23 - Vestiário unissex |
| 03 - Banheiro masculino | 11 - Depósito | 19 - Área de desenvolvimento e armazenamento de tecnologias ambientais | 24 - Dormitório |
| 04 - Banheiro feminino | 12 - Abrigo de resíduos | 20 - Laboratório de Análise do Solo | 25 - Área de experimentação ao ar livre |
| 05 - Vestiário masculino | 13 - Refeitório | 21 - Área de pesquisas | 26 - Reservatórios de água |
| 06 - Vestiário feminino | 14 - Almoxarifado | | 27 - Canteiro bioséptico |
| 07 - Salas de aula modulares | 15 - Sala de monitoramento do viveiro | | 28 - Sistema bioágua familiar |
| 08 - Administração | 16 - Casa da vegetação | | |

