

Galpões

Galpões com origem fabril, localizado no terreno do anexo B é proposto o retrofit que consiste em conservar a estrutura original dos galpões, utilizando aço como material de intervenção para evidenciar as características dos materiais do novo e velho.



Biblioteca

A carência de biblioteca de qualidade na cidade de Anápolis, foi o fator impulsionante para a proposta desse equipamento, com um espaço dinâmico e agradável para o incentivo da leitura.



Centro de Reciclagem

O Centro de Reciclagem *Leapel* é uma empresa de reciclagem fundada no ano de 2011 e ocupa um dos galpões que está na área em estudo.

A empresa enquadra a função como receptora, ou seja, compram o lixo dos catadores autônomos e repassam às indústrias de reciclagem e exportam para os estados.

A falta de conscientização da população quanto à reciclagem do lixo é uma das principais dificuldades que as empresas receptoras encontram. Pensando na importância do sistema de coleta seletiva de lixo, implantamos pontos de recolhimento dentro da habitação e sugerimos a ampliação do espaço de reciclagem e uma parceria dos moradores da habitação com a empresa local.



Centro de Convivência de Idosos

Centro de convivência de idoso é um espaço destinado ao desenvolvimento de atividades específicas voltadas as pessoas da terceira idade, o objetivo é contribuir para melhora da qualidade de vida dos mesmos, fortalecendo os vínculos familiares e auxiliando na sua inserção social.

O centro de idosos já está implantado no terreno escolhido para a proposta de projeto e possui atividades como oficinas culturais, de esporte e jogos adaptados, de recreação e lazer, dança sênior e rítmica, oficina de música, aula de pintura em tecido, de artesanato e curso de alfabetização.

Será proposta uma revitalização desse espaço adicionando equipamentos para a melhoria da infraestrutura já existente no local, como academia ao ar livre.



Creche

A creche é um instrumento público fundamental para proporcionar condições adequadas e promover o bem estar da criança, seu desenvolvimento físico, motor, emocional, intelectual, social, ético e também para inclusão social, propiciando-lhe o acesso à educação e sua participação nos diferentes bens culturais, respeitando o princípio da diversidade.

Como fato positivo dentro do terreno já existe uma creche implantada, que atende uma demanda de criança com idade de 2 a 5 anos. Com a inserção das unidades habitacionais a demanda irá aumentar, assim foi proposto um espaço de 758m² para a expansão da creche.



Coworking

É um novo estilo de escritórios que tem o intuito de incentivar a troca de idéias e compartilhamento que pode ser com profissionais de diversas áreas e além disso reduzir custos.

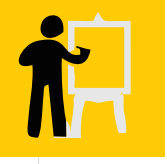

Centro de Exposição de Artes e Artesanato

Espaço ao ar livre destinado para oferecer a população cultura e também como forma de incentivar o interesse no artesanato e na arte pois a cidade de Anápolis possui grande deficiência nesse aspecto e proporciona aos visitantes manifestações populares, ricas exposições, com obras de artes que forneça conscientização da força da arte e o estímulo a troca de experiências.



Cinema ao ar livre

Espaço de cultura e lazer que se abre para o uso da cidade, incentivando o uso noturno e comercial do entorno, funciona como uma estratégia para diminuir a criminalidade e proporcionar a população ao desenvolvimento de uma consciência cidadã, agregando valores e que leve as pessoas por um momento a fazer o uso da imaginação.

VEGETAÇÃO



Pitangueira
(Eugenia uniflora)



Espirradeira
(Nerium Oliander)



Hibisco
(Hibiscus rosa-sinensis)



Ipê Mirim
(Tecoma Stans)



Quaresmeira
(Tibouchina Granulosa)

A paisagem urbana sofre com a falta de planejamento em relação à arborização e os estudos no bairro demonstra claramente esse aspecto que tem um impacto direto sobre as condicionantes ambientais e a composição paisagística do local.

As árvores, além de proporcionar sombra e amenizar o calor trás melhor qualidade de vida as pessoas, serve como abrigo e alimentos para pássaros, diminui a propagação de ruídos, as patologias respiratórias, além de tornar a cidade mais bonita e atrativa.

Assim, analisamos as espécies e adotamos grama esmeralda para os canteiros e plantio na área interna de árvores de pequeno porte as espécies pitangueiras, hibisco e quaresmeiras. Para a calçada as espécies espirradeira e ipê mirim.

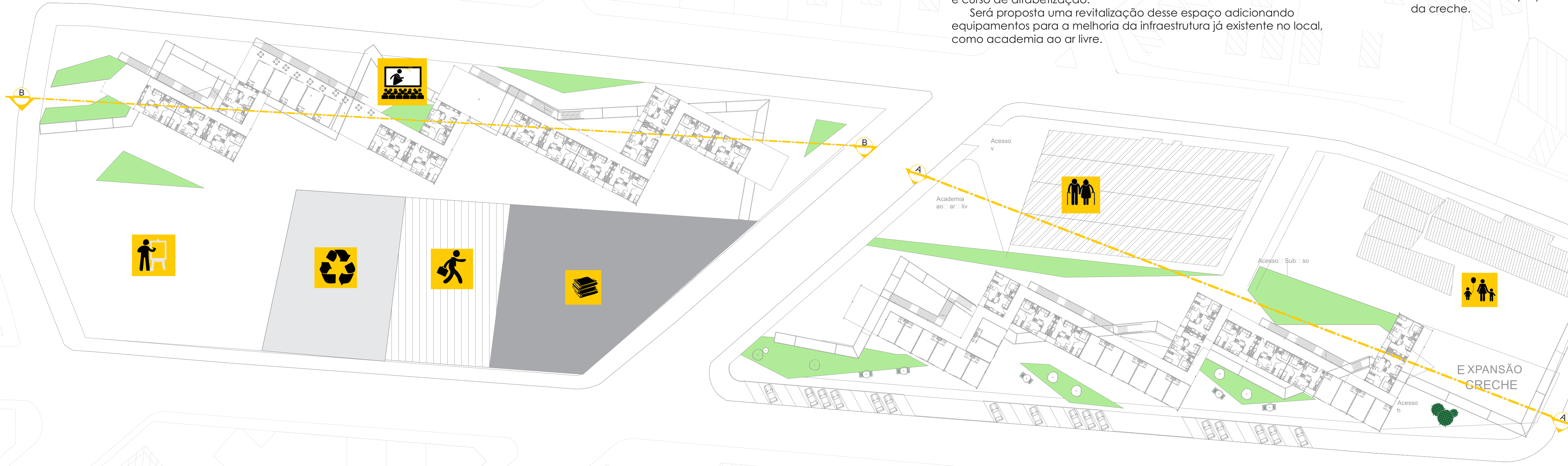

Implantação

Escala 1:500



IMPLANTAÇÃO / CORTES

CORTE BB



CORTE AA