

- Galeria comercial
- Mercado Municipal
- Estacionamento
- Marco do eixo monumental
- Praça
- Catedral de Maringá
- Terminal urbano
- Estádio regional Willie Davids
- Eixo monumental

ACIDADE
Maringá é uma cidade situada no norte do Estado do Paraná, foi fundada em 1947 e hoje possui uma população de aproximadamente 395 mil habitantes.
A cidade foi fundada pela Companhia de Melhoramentos do Norte do Paraná e seu traçado inicial planejado pelo urbanista Jorge de Macedo Vieira.

O TERRENO
O terreno selecionado para a execução de um centro cultural está localizado no centro da cidade de Maringá, em uma área pertencente ao plano inicial de Jorge de Macedo Vieira, esta área tinha uso vinculado ao uso ferroviário. O uso original do terreno foi modificado após uma obra de rebaixamento da ferrovia, hoje o local consiste em um bolsão de estacionamento. O entorno é composto por edifícios residenciais com galerias comerciais no térreo ao norte, leste e oeste e o terminal urbano de transporte público ao sul. Além disso, o terreno é cortado por um eixo monumental que conecta o Estádio regional Willie Davids e a Catedral de Maringá, tangenciando o Mercado Municipal. Existe um marco, localizado no terreno do projeto, que marca tal eixo.
O terreno foi escolhido por se tratar de uma área com grande fluxo de pessoas, que usam o terminal urbano de transporte público e frequentam o comércio, praças e equipamentos do entorno. Além disso, após a obra de rebaixamento da ferrovia o local se tornou um estacionamento a céu aberto, uso considerado inadequado, devido o potencial da área de se tornar um espaço público de abrangência regional, promovendo uma vitalidade urbana muito grande. Com isso deseja-se melhorar a qualidade urbana de todo o entorno.



Vista do Marco



Vista da esquina nordeste



Vista Terminal Urbano



Vista da esquina sudeste

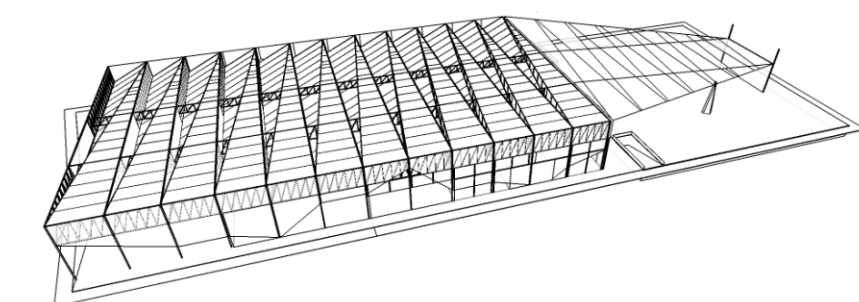
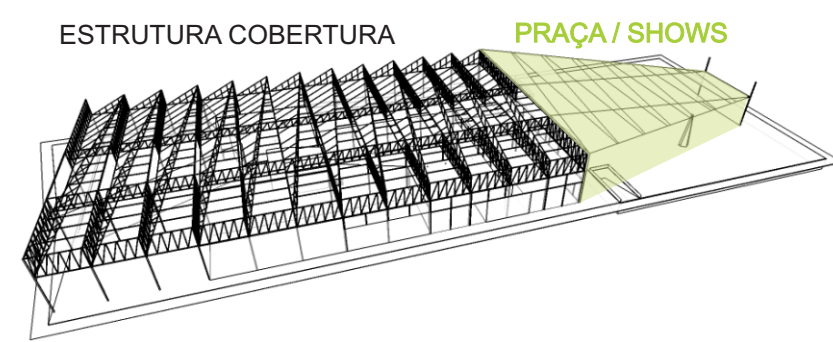
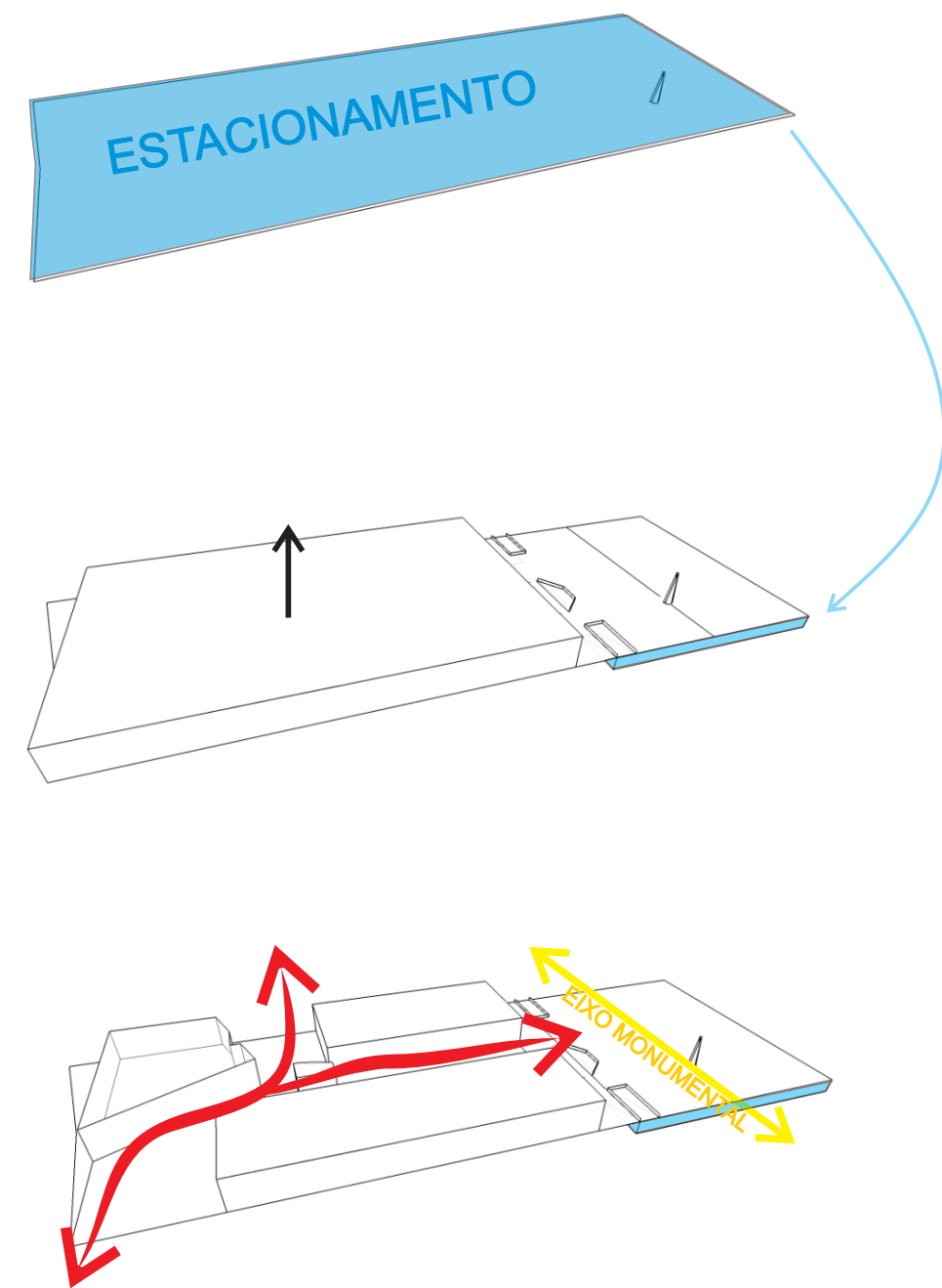

CONCEPÇÃO

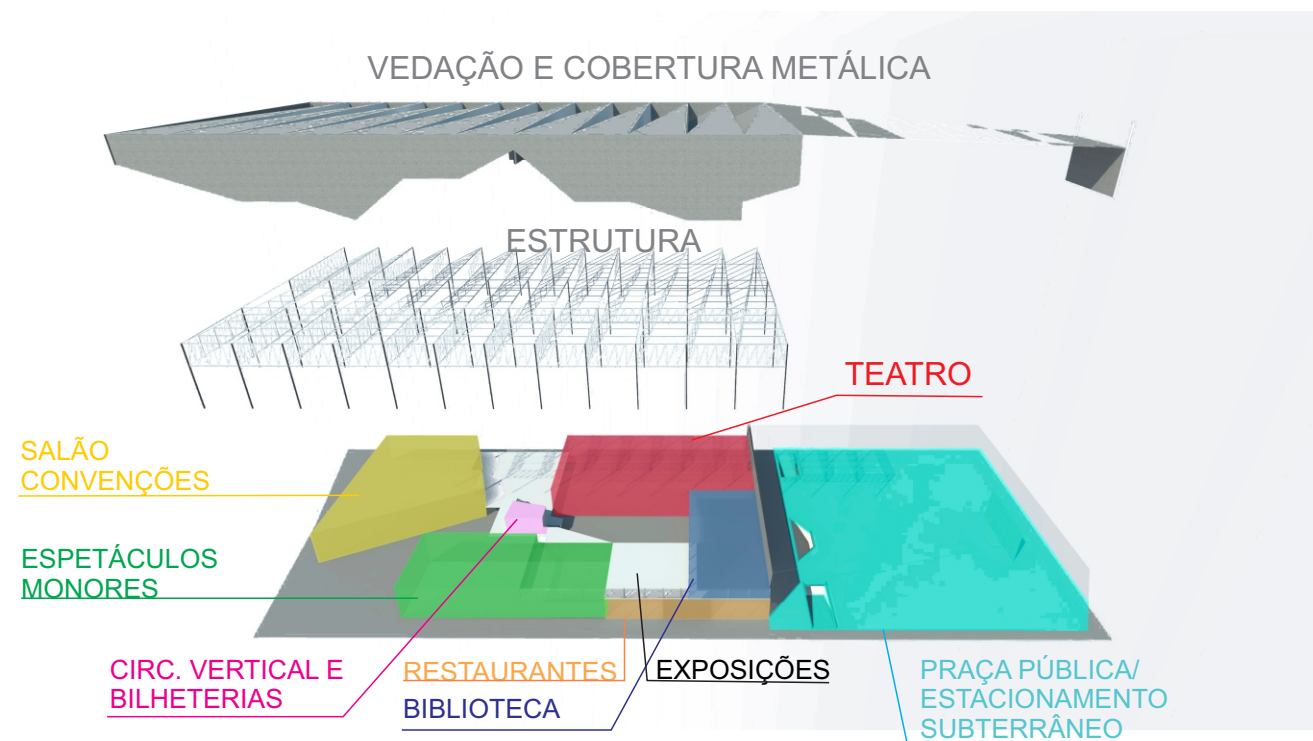

SETORIZAÇÃO



LOCALIZAÇÃO E CONCEPÇÃO DO PROJETO